LE MAGAZINE D'INFORMATION DE VOTRE VILLE

BEZONS INFOS LE MAG

JUILLET / AOÛT 2024 • N° 29

P12

PRÊTS POUR UN ÉTÉ OLYMPIQUE !

www.ville-bezons.fr

15 SEPT. 2024
8H-18H

FOIRE DE BEZONS

Informations
& inscriptions

bezons

VIVRE ENSEMBLE

Au moment où j'écris ces lignes, le résultat des élections législatives n'est pas encore connu mais d'ores et déjà, il paraît évident que la crise institutionnelle déclenchée par cette dissolution va persister dans les mois à venir.

À Bezons, le résultat des élections européennes a très clairement marqué l'attachement qui nous lie collectivement aux valeurs de progrès social, de paix et de vivre-ensemble qui sont l'ADN de notre commune. Je n'ai aucun doute que cet attachement se manifestera à nouveau et avec encore plus de force lors du scrutin législatif.

Ce vivre-ensemble, nous le faisons vivre au quotidien dans les actions municipales, et plus que jamais cet été, où les Jeux olympiques et paralympiques permettront, je l'espère, de nous rassembler autour des athlètes de toutes les nations.

> *« Bezons, ville labellisée « Active et sportive » et « Terre de Jeux 2024 » participera à l'élan olympique avec un programme de « Bezons fête l'été ! » centré sur des activités sportives. »*

Bezons, ville labellisée « Active et sportive » et « Terre de Jeux 2024 » participera à l'élan olympique avec un programme de « Bezons fête l'été ! » centré sur des activités sportives individuelles et collectives.

Les accueils de loisirs municipaux, la direction de l'action culturelle et notre service jeunesse proposeront, eux aussi, des activités multiples permettant à nos enfants et nos jeunes de partager des sorties et des projets variés en attendant des vacances bien méritées.
L'été est aussi une période de travaux et les équipes du cadre de vie seront à l'œuvre dans nos écoles, au Cœur de ville, rue Francis-de-Pressensé et dans les parcs et jardins, notamment les squares Yves-Morel et Colette. Ces nouveaux espaces de respiration s'ajoutent aux créations et rénovations menées depuis le début du mandat, en attendant la livraison des berges de Seine et du square de la Colombe en entrée de ville.

Les mois de juillet et août sont aussi des moments qui peuvent être difficiles pour les plus fragiles et les plus âgés d'entre nous. Notre CCAS sera mobilisé pour répondre aux difficultés qui pourraient se manifester. Je sais aussi pouvoir compter sur la solidarité de voisinage pour porter attention à celles et ceux qui sont seuls en cette période. Une belle façon de faire vivre concrètement le vivre-ensemble.

Nous nous retrouverons toutes et tous le 13 juillet au Cœur de ville pour célébrer ensemble la République et la Fête nationale lors d'une grande soirée musicale et festive. En attendant de vous y rencontrer et de partager avec vous ce moment, je vous souhaite un bel été, et pour celles et ceux qui pourront en profiter, de bonnes vacances.

Nessrine MENHAOUARA,
votre Maire, conseillère départementale du Val-d'Oise

9

10

25

3 LE MOT DE LA MAIRE

6 BEZONS EN IMAGES

8 BEZONS, MA VILLE
8 Pour une rentrée scolaire réussie
9 Une rentrée à l'autre bout du monde

10 BEZONS, MON QUARTIER
10 Centre-ville - Dreamdress : trouver LA robe
Agriculture - À vélo, en toute sécurité
11 Bords-de-Seine - Apprendre les gestes qui sauvent avec les pompiers

12 DOSSIER
Prêts pour un été olympique

17 BEZONS, VILLE DE CULTURE(S)
17 La médiathèque se met à l'heure olympique
18 Un été plein d'émotions au cinéma
19 Une Bezonnaise au festival d'Avignon

21 BEZONS, VILLE CONNECTÉE

22 BEZONS, VILLE SPORTIVE
22 Usob tennis : une section loin d'être à court
23 Ça s'accrosse à Bezons !
La voie vers la flamme avec Badrane Zinoubi

24 JEUNES À BEZONS
Un été en bonne compagnie

25 LA BEZONNAISE DU MOIS
Diana Gandéga, ancienne internationale de basket-ball, licenciée à l'Usob en 3x3

26 À BEZONS, EN BONNE SANTÉ
Avec vous, en bonne santé

27 SENIORS À BEZONS
Bientôt un nouveau pôle autonomie pour les seniors

28 BEZONS, LES OPINIONS

30 BEZONS, PRATIQUE

ZONE HORS AGCS

Ce logo dans Bezons infos rappelle que la ville de Bezons rejette l'accord général sur le commerce et les services (AGCS) qui prévoit la privatisation des services publics.

BEZONS INFOS *Le mag*
n° 29 - juillet / août 2024
Magazine municipal d'information de la ville de Bezons

Journal bouclé le 28 juin 2024
Édité par la direction de la communication de la mairie de Bezons - 6, avenue Gabriel-Péri - Tél. : 01 79 87 63 45.
Directrice de la publication : Nessrine Menhaouara - Directeur de la communication : Harold Michel - Rédactrice en chef : Laëtitia Delouche
Tél. : 01 79 87 63 43 - Journalistes : Sabrina Lipnicki, Dominique Laurent, Pierre Tourtois, Bastien Manac'h - Secrétaire de rédaction : Sandrine Gouhier - Maquette : Cithéa. - Numérique : Camille Coubray - Crédit photos : Maud Audouin, Matthieu Munoz, services municipaux - Imprimerie : Wagram Editions - Publicité : Médias et publicité - Tél. : 01 49 46 29 46 - Distribution : Kepha.

PEFC 10-31-3510
Certifié PEFC
Ce produit est issu de forêts gérées durablement et de sources contrôlées.
pefc-france.org

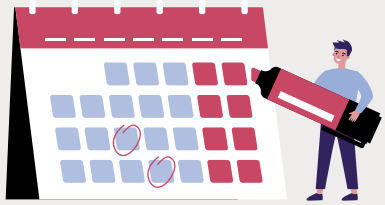

VOS RENDEZ-VOUS DE L'ÉTÉ

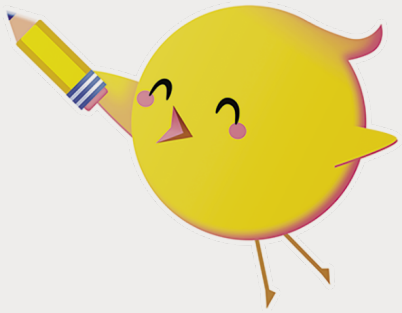

Du 12 au 22 juillet

Bezons fête l'été (voir p. 14 – 15)

Parc Bettencourt – Stade Alice-Coachman
Temps fort autour des JO samedi 13 juillet
rue Francis-de-Pressensé
+ d'infos : www.ville-bezons.fr

Samedi 31 août, de 9 h à 13 h

Forum de la rentrée scolaire (voir p. 8)

Distribution des kits scolaires aux familles des élèves de classe élémentaire, toute la journée, dès 9 h
Espace Elsa-Triolet-Aragon
2, avenue Gabriel-Péri
+ d'infos : www.ville-bezons.fr

Samedi 13 juillet à partir de 20 h

Fête nationale (voir p. 14)

Bal populaire et soirée festive
Cœur de ville
+ d'infos : www.ville-bezons.fr

Ciné en plein air

Mardi 16 juillet
À la tombée de la nuit
Parc Sacco-et-Vanzetti

Lundi 22 juillet
À la tombée de la nuit
Stade de la Maison des sports

+ d'infos : www.ville-bezons.fr

Dimanche 1er septembre, à 11 h

Commémoration de la Libération de Bezons

Rassemblement au Nouveau cimetière

DES QUARTIERS FESTIFS

À l'approche des vacances d'été, les centres sociaux ont organisé leur traditionnelle fête de quartier.
Les habitants des Bords-de-Seine rassemblés samedi 1er juin au parc Nelson-Mandela, ont profité, malgré la pluie, d'une journée festive placée sous le thème des Jeux olympiques et paralympiques. Petits et grands ont profité de structures gonflables, d'un mini-golf et d'un parcours handisport en présence d'Yvan Wouandji, joueur international de cécifoot et ambassadeur des JOP Paris 2024.
Cette journée a aussi été l'occasion pour les Bezonnais de découvrir les nouveaux jeux du parc, composés notamment d'une tyrolienne.
Samedi 15 juin, le quartier des Chênes-Val-Notre-Dame a pris le relais. Jeux, animations et structures gonflables ont permis aux familles de s'amuser toute la journée malgré une météo également capricieuse.

Convivialité entre voisins

Fête des voisins pluvieuse, fête des voisins heureuse ! Vendredi 31 mai, aux quatre coins de la ville, les Bezonnais ont été nombreux à partager un moment convivial avec leurs voisins malgré un temps humide.
La maire, Nessrine Menhaouara, s'est rendue dans plusieurs quartiers pour rencontrer et échanger avec les habitants. Cette soirée chaleureuse et festive a été rythmée par les sons de la fanfare, des bulles de savons et des sculptures de ballons. Des moments de convivialité entre voisins organisés avec l'appui des services municipaux.

La fête de la musique danse à Bezons

Vendredi 21 juin, Bezons a vibré au rythme de la world music. La batucada et les danseurs de salsa de l'école municipale de musique et de danse ont ouvert la soirée avec des rythmes sud-américains. Elle s'est poursuivie par le concert de Zalyka, chanteuse bissau-guinéenne, qui a ambiancé le public avec des rythmes festifs et dansants. Pour clôturer cette édition 2024 de la fête de la musique, DJ Midoy a permis aux Bezonnais de danser jusqu'au bout de la nuit avec un set d'afrobeat.

CLAP DE FIN D'ANNÉE POUR L'EMMD

Ces dernières semaines, les élèves de l'école municipale de musique et de danse se sont produits devant leurs familles et amis lors de plusieurs concerts et spectacles. Après un concert exceptionnel donné par les ensembles de chorale et de formation musicale le 2 juin à l'espace Elsa-Triolet-Aragon, un autre spectacle a fait salle comble le mardi 18 juin au théâtre Paul-Éluard, celui des élèves des cours de danse (classique, contemporaine et modern-jazz). Enfants et adultes ont partagé la scène pour clôturer ensemble une année d'apprentissage.

Victoires scolaires pour les écoliers bezonnais

Les élèves inscrits dans les dispositifs du Programme de réussite éducative (PRE) de la Ville ont présenté leur travail à leurs familles, lors de deux cérémonies de clôture annuelle. Mardi 18 juin, les élèves du CLEM (Coup de pouce lecture écriture et mathématiques) ont proposé des devinettes mathématiques à leurs parents. Deux jours plus tard, les élèves du CLAS (Contrat local d'apprentissage à la scolarité) ont partagé avec leur famille leurs créations de l'année, tournées autour de la citoyenneté.

Pour une rentrée scolaire réussie

Afin d'accompagner au mieux les familles, la Ville organise une nouvelle édition du forum de la rentrée scolaire samedi 31 août. Cet évènement leur permettra de s'informer auprès des services municipaux pour organiser la rentrée scolaire de leurs enfants dans les meilleures conditions.

UN KIT SCOLAIRE OFFERT AUX 2 815 ÉLÈVES D'ÉLÉMENTAIRE

Stylos, ciseaux, gomme, cahier ou ardoise… Durant cette journée, les parents d'enfants inscrits en école élémentaire (du CP au CM2) seront aussi invités à retirer leur kit scolaire offert par la Ville. **D'une valeur de 12 euros en moyenne,** il sera composé de fournitures et d'un sac à l'effigie de Pioupiou. Afin de préparer les achats de la rentrée, il est possible de consulter dès maintenant la liste des fournitures offertes, en fonction de la classe de son enfant, sur le site Internet de la Ville ou en flashant ce QR code.

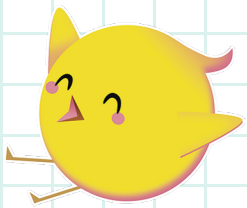

ACTUALISER SON QUOTIENT FAMILIAL

Pour pouvoir inscrire ses enfants à la restauration scolaire, à l'accueil de loisirs ou à l'étude surveillée, il est nécessaire d'actualiser son quotient familial ; celui-ci évoluant selon la composition et les ressources de la famille. Il est recommandé d'anticiper cette démarche dès cet été pour éviter le rush de la rentrée. L'ensemble des pièces justificatives à fournir est à retrouver sur le site Internet de la Ville.

▸ www.ville-bezons.fr

AVEC OU SANS VIANDE À LA CANTINE : À VOUS DE CHOISIR

Depuis le mois de mars, les familles ont désormais la possibilité d'opter pour leurs enfants d'une alternative sans viande à la cantine à chaque repas de la semaine. Il est nécessaire de faire connaître pour la rentrée son choix en complétant et retournant la fiche famille transmise dans les cahiers de liaison et téléchargeable sur le site Internet de la ville. Celui-ci sera ensuite valable pour toute l'année scolaire.

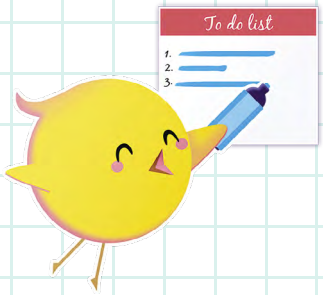

S'INSCRIRE SUR L'ESPACE FAMILLES POUR RÉSERVER LES PRESTATIONS PÉRISCOLAIRES

L'espace Familles est l'outil incontournable des parents d'élèves sur lequel ils doivent inscrire chacun de leurs enfants et réserver les différentes prestations périscolaires. Attention, leur réservation, tout comme leur annulation suit un calendrier précis. Prévenir le directeur de l'école de la présence de son enfant à la cantine n'est pas suffisant : pour éviter une majoration, les parents doivent aussi réserver (ou annuler) la restauration scolaire, et ce jusqu'au 8e jour avant le jour de fréquentation. Un guide pratique rappelant l'ensemble des règles de fonctionnement sera distribué dans le kit scolaire. La réservation pour l'année à venir sera possible à partir du 15 juillet.

EN SAVOIR PLUS

Forum de la rentrée scolaire,
samedi 31 août, de 9 h à 13 h
Distribution des kits scolaires
toute la journée, dès 9 h
Espace Elsa-Triolet-Aragon
2, avenue Gabriel-Péri

▸ Forum des sports et des associations

La rentrée scolaire est aussi le moment idéal pour choisir une activité physique et/ou créative parmi l'offre proposée par les services de la ville et les nombreuses associations bezonnaises. Tous seront réunis samedi 7 septembre, à l'espace Elsa-Triolet-Aragon, sur le parvis de l'hôtel de ville et le hall de la mairie. Attention, les inscriptions pour les activités de la piscine ne se feront pas au forum mais elles se tiendront en deux étapes la première quinzaine de septembre à l'accueil de la piscine. La première semaine sera dédiée à la pré-inscription aux activités et la seconde à l'inscription définitive avec le retour des dossiers complets du 10 au 13 septembre.

▸ + d'infos sur www.ville-bezons.fr

La Ville recrute !

100 % des enfants bezonnais ont la garantie de pouvoir être accueillis en accueils de loisirs. Pour cela, la Ville recrute régulièrement du personnel pour assurer les missions d'animation, de direction et d'adjoint à la direction au sein de ses structures. Les profils recherchés doivent détenir un BPJEPS et/ou un BAFD ou BAFA.

▸ www.ville-bezons.fr / Rubrique La Ville recrute

Une rentrée
À L'AUTRE BOUT DU MONDE

La famille Baillif - Sarah, Julien tous deux 38 ans, et leurs filles Élise (13 ans) et Maëlle (18 ans) - quittera Bezons le 25 août prochain sans craindre le stress de la fin des vacances d'été. Tous les quatre partent pour 10 mois autour du monde, sac au dos ! Un périple bien préparé mais sans tout organiser, aventure oblige.

Pour leur voyage de noces, Sarah et Julien sont partis trois semaines au Vietnam et aux Philippines avec pour seul bagage leur sac à dos. Une révélation ! *« Le sac à dos, c'est la liberté de mouvement et de déplacement, le retour à l'essentiel »*, résume Sarah. De là a germé l'idée de récidiver, avec leurs deux filles et sur une plus longue durée. *« Nous ne sommes pas des défricheurs ni des collectionneurs de sites touristiques. Nous voulons nous donner le temps des rencontres et de l'imprévu »*, précise Julien.

De l'Asie à l'Amérique du Sud en passant par l'Australie

Au programme, la Turquie d'abord et le Sri Lanka. Cap aussi sur le Cambodge, la Thaïlande et le Vietnam. Ils veulent gravir des monts et des montagnes en randonnée. Début mars 2025, ils seront en Australie et sa grande barrière de corail. Au Pérou, ils iront au Machu Picchu voir l'ancienne cité Inca perchée dans la Cordillère des Andes. Et, à la frontière entre Brésil et Argentine, aux chutes d'Iguaçu au milieu de la forêt tropicale. Sarah poursuit un rêve : *« remonter le temps en jouant avec le décalage horaire »*. En disponibilité, Julien ne sera plus au volant d'un bus en septembre. Sarah a quitté son emploi dans l'immobilier. *« Nous nous sommes organisés financièrement pour ne pas avoir à travailler en cours de route. »* Deuxième emploi, brocante : beaucoup de travail pour boucler le budget. Et un énorme sacrifice : la vente de Bernie ! C'est le petit nom du camion qu'ils ont aménagé en van de leurs mains durant la crise sanitaire. Avec lui, ils ont voyagé en France et en Croatie avec leurs filles. Vendre la voiture, louer leur appartement, acheter les billets d'avion au meilleur prix… Partir nécessite beaucoup de logistique mais laisse aussi place à beaucoup d'autres surprises. *« Nous ne voulons pas organiser tout à l'avance dans le moindre détail et nous retrouver à courir après le temps. Ça doit rester une aventure »*, poursuit Julien.

Une aventure en famille

Le couple a, un temps, redouté d'être incompris de leurs filles. Élise et Maëlle confient sans fard un sentiment de départ mitigé. Mais, *« plus la date du départ approche plus notre hâte grandit. 10 mois ce n'est pas 10 ans ! »*, assure Maëlle. *« Nous ferons plein de choses. Ce sera une année de césure après mon bac. En route, je préparerai mon école d'ingénieur en biotechnologies. »*

Au début, partir aussi longtemps inquiétait un peu Élise. *« En se rapprochant du départ, ça me paraît moins énorme. Je sais que je reviendrai pour passer mon brevet. »* Julien et Sarah n'ont pas conçu leur voyage comme un trek sportif. *« Nous savons que nos attentes et celles de nos filles sont différentes. Nous sommes plutôt contemplatifs. Maëlle et Élise ont envie d'activités. »* Elles en auront le loisir. *« On se dégage du temps libre, des vacances dans le voyage. »* Tous rient aux éclats, heureux à l'avance d'échapper ensemble à toute routine du quotidien. Et rendez-vous est déjà pris dans un an avec ces quatre aventuriers bezonnais pour nous raconter leur incroyable périple. *« Si on revient ! »*, sourit Sarah. ■

Suivez les aventures de Julien, Sarah, Élise et Maëlle sur leur compte Instagram : a4pasdumonde.

> ***« Nous voulons nous donner le temps des rencontres et de l'imprévu. »***

DREAMDRESS : trouver LA robe

Depuis quelques mois, une nouvelle vitrine attire l'œil des futures épouses au 66, rue Édouard-Vaillant. Dreamdress, boutique de robes de mariées, accompagne leurs projets.

Souhila Abdi est passionnée depuis toujours par la mode nuptiale. Il y a 11 ans, elle décide d'en faire son métier et installe son atelier à son domicile à Argenteuil. Elle crée alors des robes de mariée. Son activité se développe grâce à sa présence sur les réseaux sociaux et elle doit alors trouver un atelier plus grand. *« Je me suis installée en 2017 dans ce local bezonnais qui ne donnait pas sur la rue. Aujourd'hui, avoir une vitrine me permet de voir les yeux des passantes briller quand elles découvrent les robes »*. La boutique propose l'achat de robes de mariée pour tous les budgets. *« Les robes sont fabriquées à la demande : il faut de 3 à 6 mois selon les fournisseurs »*. Pièce de mode à usage unique par excellence, la robe peut aussi être louée : il faudra alors compter de 300 à 1 000 euros selon le modèle.

Un showroom privatisé pour les mariées

Face au succès, Souhila a aujourd'hui moins le temps de créer et s'est ouverte à la distribution de grandes marques de robe de noce, comme Rosa Clara ou Pronovias. Elle travaille aussi en exclusivité avec des créateurs étrangers. Pour que les clientes et leurs proches soient à l'aise, le showroom de la boutique est privatisé pour les essayages. *« J'ai un très mauvais souvenir de l'essayage de ma robe de mariée : j'ai dû l'enfiler dans une cabine trop petite puis je me rappelle m'être sentie gênée de me présenter dans la boutique devant des inconnus »*, raconte Souhila. Pour cette passionnée, ce doit être un moment particulier pour la mariée, un moment de cocooning. ■

EN SAVOIR PLUS
Dreamdress
66, rue Édouard-Vaillant
06 46 08 83 78
www.dreamdressparis.com
Instagram @dreamdress_officiel

À vélo, en toute sécurité

Mercredi 5 juin, la cour de l'école Victor-Hugo a été transformée en grand parcours vélo pour accueillir les enfants des différents accueils loisirs de la ville dans le cadre d'un atelier de prévention « savoir rouler à vélo ».

Feu tricolore, stop, passage piéton, piste cyclable ou encore rond-point… Les animateurs ont conçu un parcours grandeur nature pour préparer les petits Bezonnais à faire face aux situations réelles sur la route. Et comme sur les voies publiques, la police municipale était également présente ! Non pour verbaliser mais pour sensibiliser les enfants à la sécurité routière à bicyclette : du port du casque à la maîtrise de son vélo, en passant par la signification des panneaux de signalisation et le respect du code de la route. Les enfants ont pu expérimenter l'ensemble de ces consignes sur ce parcours ludique sous le regard bienveillant du chef de la police municipale, Dominique Denon. Consignes essentielles pour garantir sa propre sécurité et celle des autres une fois sur la route. ■

APPRENDRE LES GESTES QUI SAUVENT avec les pompiers

À l'initiative du centre social Rosa-Parks, une quinzaine de familles et des seniors bezonnais ont été reçus, mercredi 29 mai, au centre d'incendie et de secours de Bezons. Grâce aux pompiers, ils ont pu s'initier aux gestes essentiels pour porter secours et aux bons réflexes en cas d'incendie. Reportage.

Accompagnés des référents famille du centre social, les parents et leurs enfants sont accueillis par deux pompiers du centre de secours. L'adjudant-chef, Stéphen Gourand propose de les former aux gestes qui sauvent et le sergent-chef, Sylvain Ané, les sensibilisera aux risques d'incendies domestiques.

Oser porter secours

« Savoir alerter les secours, stopper une hémorragie, réagir face à une personne inconsciente ou pratiquer un massage cardiaque sont des gestes importants à connaître », rappelle l'adjudant-chef. *« Je vais vous délivrer quelques clés pour vous donner un peu d'assurance si vous deviez porter assistance à autrui, en attendant l'arrivée des secours »*, poursuit-il.
Le pompier questionne d'abord les familles présentes. Il explique et montre ensuite le geste correct à effectuer, sous le regard attentif des participants. Ensuite, pour que la technique soit mieux comprise par chacun, il fait réaliser la manipulation, tout en rappelant : *« oser porter secours, même de façon maladroite, est honorable et on ne peut reprocher à quiconque d'avoir osé accomplir ce geste citoyen. »*

Les bons réflexes en cas d'incendie

La seconde partie de l'initiation, distillée par le sergent-chef Sylvain Ané, concerne les incendies domestiques. Les familles apprennent alors que les réflexes de « Monsieur tout le monde », en cas d'incendie, ne sont pas toujours les bons, en raison d'un manque de connaissances sur les risques du feu. *« La plupart des victimes d'incendie ne meurent pas carbonisées, car la vitesse de réaction des services d'incendie est excellente en France. Ce qui les tue, c'est l'exposition aux fumées »*, explique-t-il. Rester chez soi, en cas d'incendie dans son immeuble, est donc le geste qui peut sauver. Tant que les fumées ne gênent pas la respiration des occupants, ne jamais quitter un appartement sauf si le feu a pris chez soi : dans ce cas-là, on ferme la porte où le feu s'est déclenché, on appelle les secours et on sort de l'immeuble. Des conseils précieux qui peuvent sauver une ou plusieurs vies. ■

Noyades : *être vigilant pour un été en toute sécurité*

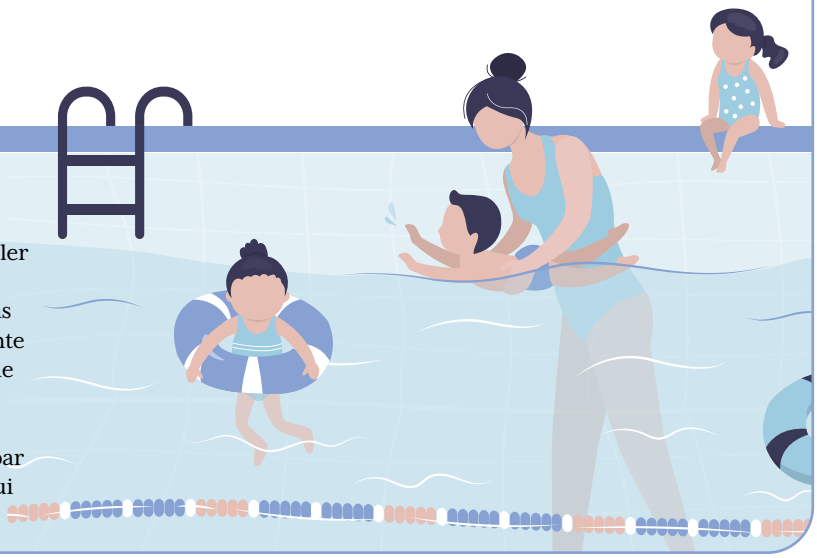

Avec l'arrivée de l'été, les activités aquatiques se multiplient et les accidents par noyades aussi. Pour éviter un drame, il est essentiel de surveiller attentivement les enfants lorsqu'ils se baignent. La noyade peut survenir en quelques instants, même dans des espaces d'eau peu profonds. Une attention constante est donc nécessaire, en évitant les distractions telles que l'utilisation du téléphone portable. Il est aussi recommandé de mettre des brassards à son enfant, même en dehors de l'eau, de ne pas le faire surveiller par d'autres enfants, même plus âgés et de rester près de lui dans l'eau et en dehors. ■

USOB
BASKETBALL
TYR

PRÊTS POUR UN ÉTÉ OLYMPIQUE !

Cet été, les services municipaux continueront de « performer » au service des Bezonnais ! Labellisée « Ville active et sportive » et « Terre de Jeux 2024 », Bezons participera à l'élan olympique en proposant un programme riche en découvertes sportives et en festivités. Pour la jouer franc-jeu, les occasions seront nombreuses de se réunir et de s'amuser.

Bezons n'a pas attendu l'été pour se mettre à l'heure olympique. Depuis le début de l'année, les services municipaux jouent collectif pour faire vivre et transmettre les valeurs des Jeux olympiques et paralympiques. Avec la création et le relais de la Flamme de l'union, personne n'est sur la touche ! Petits et grands Bezonnais ont déjà pu se rassembler à plusieurs reprises pour partager des moments sportifs autour de ce flambeau intergénérationnel.
Ces moments seront d'autant plus nombreux ces prochaines semaines, avec la tenue de « Bezons fête l'été ! », du 12 au 22 juillet au parc Bettencourt et sur le nouveau stade Alice-Coachman. Avec la participation des associations bezonnaises, la pratique sportive sera au rendez-vous, à tous les niveaux.

Les challenges de l'été

Dans la catégorie festivités, les Bezonnais devraient aussi être gagnants ! Après le succès de la Fête de la musique le 21 juin dernier, ils pourront à nouveau se retrouver et danser lors d'un grand marathon musical organisé par la direction de l'évènementiel samedi 13 juillet pour célébrer la Fête nationale. Enfin, pas de temps mort non plus cet été pour les équipes du cadre de vie, qui visent déjà la trajectoire de la rentrée. Ils devront relever le défi de mener les travaux nécessaires pour garantir l'accueil des écoliers dans les meilleures conditions. Les familles bezonnaises pourront d'ailleurs compter sur l'accompagnement de la direction enfance-écoles pour réussir cette ultime épreuve avec succès. ■

BEZONS Fête l'été !

PARC BETTENCOURT ET STADE ALICE-COACHMAN
RUE FRANCIS-DE-PRESSENSÉ

DU 12 AU 22 JUILLET 2024
TOUS LES JOURS, DE 15 H À 20 H
CINÉ PLEIN AIR, LUNDI 22 JUILLET
À LA MAISON DES SPORTS
DÈS LA TOMBÉE DE LA NUIT

Programme complet sur :
www.ville-bezons.fr @villedebezons

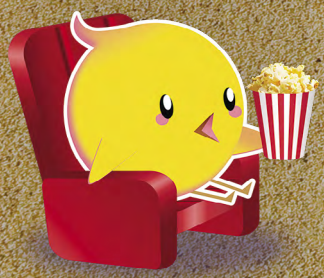

TEMPS FORTS

SAMEDI 13 JUILLET - 14 H
Journée de l'olympisme : performance de BMX et spectacle de danse hip-hop

LUNDI 22 JUILLET
DÈS LA TOMBÉE DE LA NUIT
Ciné en plein air
« Tous en scène 2 »
Tout public

PROGRAMME

DU VENDREDI 12 AU LUNDI 22 JUILLET 2024
Buvette et snack
Jeu de l'oie spécial JO
Pour s'amuser en équipe
Piscine à balles pour tout-petits et transats

AIRES DE JEUX

Mini-golf - à partir de 3 ans
Mur d'escalade - à partir de 6 ans
Ninja warriors - à partir de 6 ans

STRUCTURES GONFLABLES

Tir au but - à partir de 4 ans
Gladiateurs perchés - à partir de 4 ans
Surf mécanique - à partir de 6 ans
Faucheuse - à partir de 10 ans
Panier de basket géant - à partir de 10 ans
Cible géante - à partir de 10 ans

STRUCTURES GONFLABLES AQUATIQUES

Toboggan Ouistiti - à partir de 4 ans
Parcours d'obstacles pirates - de 4 à 6 ans
Parcours d'obstacles zoo - à partir de 6 ans
Île aux dragons - de 2 à 6 ans

OUVERTS TOUT L'ÉTÉ !

CINÉMA LES ÉCRANS ÉLUARD

162, RUE MAURICE-BERTEAUX
(horaires d'été du 18 juillet au 2 septembre : pas de séances lundis et jeudis)

MÉDIATHÈQUE MAUPASSANT

64, RUE ÉDOUARD-VAILLANT (voir p.17)

FÊTE NATIONALE

SAMEDI 13 JUILLET
CŒUR DE VILLE
À partir de 20 h
Bal populaire et DJ set

ANIMATIONS

Centres sociaux

15 JUILLET
Atelier jeux intergénérationnels : pétanque, mölkky, jeux de société

17 JUILLET
Atelier créatif : création de médailles olympiques

19 JUILLET
Espace détente : lecture, yoga du rire, qi gong

19 JUILLET
Vélo-smoothie : pédalez pour obtenir votre jus de fruits frais

22 JUILLET
Troc de vêtements de sport et customisation de baskets

Sports

DU LUNDI 12 AU 22 JUILLET
Découverte d'activités multisports sur le stade Alice-Coachman

Jeunesse

12 & 22 JUILLET ET DU 15 AU 19 JUILLET
Espace ludothèque : jeux en bois, jeux de société, Switch, blind test, Monopoly du civisme... Sur inscription sur place.

12 JUILLET
Atelier de prévention sur l'alimentation et la nutrition

15, 17, 19, 20 & 21 JUILLET
Ateliers de customisation, par un artiste de street-art. Apportez vos vêtements et/ou objets à customiser.

15 JUILLET
Atelier initiation handisport avec UFO Street

16 JUILLET
Atelier prévention sur les drogues et le dopage

17 JUILLET
Veillée nocturne Ninja Warrior pour les jeunes, de 20 h 30 à 22 h 30

18 JUILLET
Atelier d'éducation civique

19 JUILLET
Atelier de prévention sur le e-sport et les réseaux sociaux puis atelier gaming PS4 et Switch
Veillée nocturne Koh - lectif pour les jeunes, de 20 h 30 à 22 h 30.

PARTENAIRES

Le syndicat de collecte et de traitement des déchets Azur

17 JUILLET

BASKET TRI
Comment apprendre à trier ses déchets de façon ludique. Dans un temps chronométré, les enfants devront réaliser un parcours d'obstacles avant d'arriver devant les deux paniers de basket et envoyer leurs déchets dans le bon panier.

22 JUILLET

LES AVENTURIERS DU FORT AZUR
Inspirée d'un célèbre jeu télévisé, l'animation sous forme de défis, sensibilise le jeune public au tri des déchets et à leur réutilisation.

12, 15 ET 16 JUILLET

CAISSE PRIMAIRE D'ASSURANCE MALADIE DU VAL-D'OISE
Atelier de prévention sur l'hygiène bucco-dentaire

17 JUILLET

LIGUE CONTRE LE CANCER
Activités ludiques en famille autour de la prévention solaire

14, 16 ET 18 JUILLET

STREET SMILE
Initiation à la danse hip-hop

ASSOCIATIONS

12 JUILLET

USOB JUDO
Stade Alice-Coachman

13 JUILLET

USOB ATHLÉTISME
Stade Alice-Coachman

LIGUE CONTRE LE CANCER
15 H – 17 H
Stand d'information et animation de jeux de table sur la prévention solaire

DU 12 AU 14 JUILLET - 15 H - 18 H
17 JUILLET - 16 H - 19 H
DU 19 AU 21 JUILLET - 15 H - 18 H
ASSOCIATION VOLLEY-BALL DE BEZONS
City-stade

20 JUILLET

USOB AÏKIDO
Stade Alice-Coachman

20 JUILLET

CULTURES CROISÉES
Stade Alice-Coachman

Rendez-vous à la rentrée !

Forum de la rentrée scolaire
Samedi 31 août
De 9 h à 13 h
Distribution des kits scolaires, toute la journée, dès 9 h.
Espace Elsa-Triolet-Aragon

Rentrée scolaire
Lundi 2 septembre

Forum des sports et des associations
Samedi 7 septembre
Espace Elsa-Triolet-Aragon – Hôtel de ville

Foire de Bezons
Dimanche 15 septembre

World Cleanup Day
Samedi 21 septembre

Journées européennes du patrimoine
Samedi 21 septembre

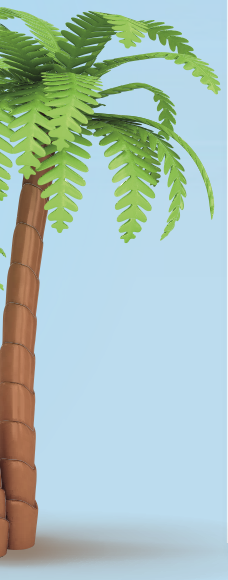

C'EST AUSSI L'ÉTÉ...

Pour les petits

La direction de l'enfance et des écoles propose à nouveau plusieurs journées à la mer aux petits Bezonnais du CP au CM2. Des sorties sont également organisées dans le cadre des accueils de loisirs.

Pour les nageurs

La piscine Jean-Moulin restera ouverte tout l'été avant sa fermeture pour vidange annuelle du lundi 2 au dimanche 15 septembre. À partir du 2 juillet, place aux horaires d'été :
Du mardi au vendredi
De 12 h à 13 h 30 : réservé aux adultes
De 13 h 30 à 18 h 30 : tous publics
Nocturnes réservées aux adultes les mardis et vendredis de 19 h à 21 h.
Samedi : de 13 h 30 à 18 h
Dimanche : de 9 h à 13 h

Pour les jeunes

Du 22 juillet au 23 août, les Bezonnais de 11 à 15 ans pourront profiter d'activités et de sorties en plein air avec le programme du Pass jeunesse : balades à vélo, journées à la base de loisirs des Boucles-de-Seine, urban jump, atelier web radio, laser game... (voir p.24)

Pour un programme 100 % sportif, rendez-vous du 8 au 19 juillet pour participer aux deux stages Onz'17. Les jeunes de 11 à 17 ans pourront pratiquer l'escrime, le raqball, le speedminton... Plusieurs sorties sont aussi prévues à la base de loisirs de Cergy-Pontoise pour s'expérimenter au canoë, au rafting, au paddle et au surf.

Pour les familles

Une journée au parc Hérouval, à la plaine de Vallangoujard, au château de la Roche-Guyon ou à l'île de loisirs du Val de Seine... Les centres sociaux ont organisé de nombreuses activités sorties à destination des familles cet été. Pour participer, se rapprocher du centre le plus proche de chez soi.
Centre social Rosa-Parks (Bords-de-Seine) : 01 79 87 64 17
Centre social Robert-Doisneau (Agriculture) : 01 30 76 61 16
Centre social La Berthie (Chênes-Val-Notre-Dame) : 01 30 25 55 53

Pour les seniors

Le centre communal d'action sociale propose aux retraités bezonnais une journée à la mer le 9 juillet puis une sortie à Frenelles-en-Vexin le 28 août pour visiter le Domaine du Pressoir-d'Or et les coulisses de la fabrication du cidre. L'équipe du CCAS restera aussi attentive durant tout l'été aux personnes âgées fragiles et isolées inscrites sur le registre communal. Dès l'activation du plan canicule, ces dernières pourront compter sur les agents du CCAS pour s'assurer que tout va bien.

UNE ANNÉE OLYMPIQUE à Bezons

Depuis le début de l'année, la Ville vibre au rythme de la flamme de l'Union, la torche bezonnaise qui parcourt, depuis le 9 mars, les équipements publics de la commune. Retour sur les temps forts qui ont marqué cette année olympique à Bezons, de la conception de la flamme au coup d'envoi des épreuves le 26 juillet prochain.

Janvier 2024

Confection de la flamme de l'Union

Labellisée « Terre de jeux 2024 », la Ville a souhaité créer sa propre flamme, porteuse de transmission et de continuité. Sa conception a réuni plusieurs services municipaux. D'abord imaginée par l'équipe de la direction des sports, elle a ensuite été fabriquée dans les locaux du centre technique municipal par les menuisiers de la Ville. Tout de bois façonnée, recouverte d'un vernis, elle a ensuite pris quelques couleurs dans l'atelier du chargé arts plastiques qui a peint le dégradé jaune orangé qui illumine la flamme ainsi que les cinq anneaux olympiques.

9 mars 2024

Lancement officiel du parcours de la flamme

Samedi 9 mars, la flamme a quitté le centre technique municipal pour rejoindre le stade Alice-Coachman où adhérents et bénévoles de l'Usob se sont relayés sur la piste d'athlétisme. Elle a ensuite fini sa course sur le parvis de l'hôtel de ville et été remise à la maire, Nessrine Menhaouara, en présence de deux athlètes qualifiés pour les Jeux olympiques et paralympiques 2024 : Yvan Wandji,vice-champion paralympique et champion d'Europe de cécifoot et Marzieh Hamidi, athlète de taekwondo afghane, réfugiée en France, qui concourra aux JO de Paris sous la bannière « Comité international olympique ».

Depuis mars

Relais de la flamme dans la ville

La flamme de l'Union a continué sa course dans l'ensemble des équipements publics de la ville, des gymnases aux centres sociaux en passant par le centre de santé, la Maison de la jeunesse, le centre d'incendie et de secours… Et surtout, tous les accueils de loisirs ont eu la chance de la conserver tour à tour. L'occasion pour les petits Bezonnais de préparer à leur façon une cérémonie pour célébrer son arrivée dans leur établissement.

12 juin 2024

Jeux olympiques des accueils de loisirs

Les différents accueils de loisirs se sont réunis à l'occasion d'une journée olympique au stade Alice-Coachman. Basket-ball, football, athlétisme… Toute la journée, les plus grands se sont affrontés dans différents sports, avec le soutien des maternelles. Cette journée festive a été marquée par le passage de la flamme de l'Union, tenue par une retraitée bezonnaise, Nicole. Puis ce moment sportif et intergénérationnel s'est clôturé, comme de vrais JO, par une remise de médailles.

13 juillet 2024

Journée olympique, dans le cadre de « Bezons fête l'été ! »

Performance de BMX et nombreuses animations sportives

26 juillet 2024

Cérémonie d'ouverture des Jeux olympiques et paralympiques Paris 2024

La médiathèque à l'heure olympique

L'équipe de la médiathèque Maupassant se met dans l'ambiance des JO et propose des épreuves adaptées aux athlètes bibliophiles.

Pour ce numéro d'été, découvrez aussi une sélection d'ouvrages sur ce rendez-vous sportif de l'été.

Le marathon des parcs

L'équipe de la médiathèque invite les Bezonnais à des lectures en plein air **les jeudis matin de juillet, de 10 h à 12 h.** Rendez-vous au square de la République, le 11 juillet, au parc Sacco-et-Vanzetti, le 18 juillet et au parc Nelson-Mandela, le 25 juillet.

Transat en solitaire et relais lecture

Durant l'été, les usagers pourront pratiquer le transat en solitaire et le relais lecture. La médiathèque mettra à la disposition du public des documents et des livres où il est question de sport ou des valeurs olympiques. Ils pourront même écouter des extraits lus et enregistrés par l'équipe de la médiathèque dans la galerie.

Les Jeux olympiques insolites

Dans l'histoire des Jeux olympiques, un certain nombre de disciplines étranges ou originales ont été programmées au fil des éditions : nage avec obstacles, tir au pigeon, polo à bicyclette… Une exposition des recherches de l'équipe sur les épreuves insolites des JO est à découvrir tout l'été dans la galerie de la médiathèque.

EN SAVOIR PLUS

Plages horaires estivales
Du mardi 9 juillet au samedi 31 août inclus
Mardi et vendredi : 10 h – 13 h
Mercredi et samedi : 10 h – 13 h / 14 h - 16 h 30
Ludothèque : mercredi et samedi : 10 h - 12 h 30

DES LIVRES OLYMPIQUES à retrouver en médiathèque

Pour les touts-petits

Vive le sport est un imagier pas comme les autres ! Il détaille les règles de chaque jeu et montre des animaux sportifs en pleine action. De quoi susciter des vocations…

Par Ole Könnecke, aux éditions L'école des loisirs

Pour les ados

Les stars des Jeux olympiques et paralympiques documente plus de cinquante portraits d'athlètes, de Teddy Riner à Rafael Nadal en passant par Marie-José Pérec, Laura Flessel ou encore Serena Williams. L'ouvrage intègre aussi palmarès et récit d'un moment clé de leur participation aux Jeux olympiques.

Par Françoise Ancey, aux éditions Hugo Publishing

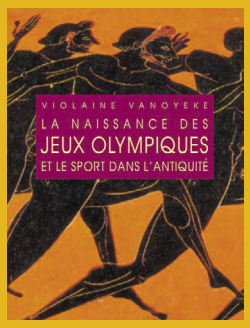

Pour les adultes

La naissance des Jeux olympiques et le sport dans l'Antiquité décrit les différents aspects du sport et des pratiques sportives en Grèce et à Rome : l'éducation physique, les jeux et joutes sportifs, les concours, les cérémonies religieuses liées aux Jeux, les disciplines pratiquées…

Par Violaine Vanoyeke aux éditions Belles lettres

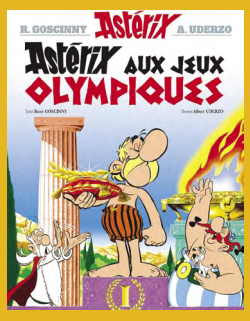

L'inclassable

Dans **Astérix aux Jeux olympiques,** les deux compères gaulois veulent faire participer leur village aux Jeux olympiques pour faire front aux occupants romains. Un incontournable à relire même si le lancer de menhir n'est pas au programme des JO 2024.

Par Albert Uderzo et René Goscinny aux éditions Hachette

Retrouvez toute la sélection sur le portail de la médiathèque : mediatheque.ville-bezons.fr

Un été plein d'émotions AU CINÉMA

Durant l'été, le cinéma Les Écrans Éluard reste ouvert et propose une programmation pour tous les publics. Découvrez une sélection de films programmés en juillet et en août , à découvrir entre amis ou en famille.

Des émotions retenues

L'enfant qui mesurait le monde

de Takis Candilis

Sur une île grecque, Yannis, un jeune enfant autiste, rythme ses journées en mesurant l'ordre du monde : les bateaux qui accostent, les prises des pêcheurs... À la mort de sa maman, l'arrivée inattendue d'un grand-père, qu'il n'a jamais rencontré, va perturber l'équilibre fragile de son quotidien. Un film tendre et tout en retenu, adapté du roman de Metin Arditi, avec Bernard Campan.

Des émotions grand format

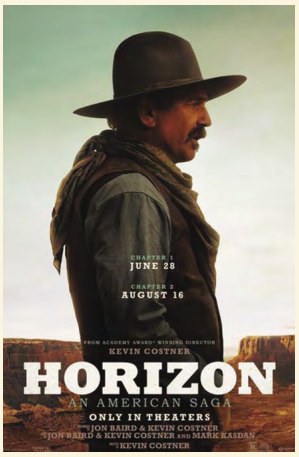

Horizon, une saga américaine

de Kevin Costner

Kevin Costner signe une fresque épique et flamboyante sur la conquête de l'Ouest, les rêves et les espoirs affrontent les obstacles et la cruauté pour offrir un spectacle cinématographique d'une ampleur et d'une profondeur émotionnelle hors norme. Un film issu de la sélection officielle Cannes 2024.

Des émotions animées

Vice-Versa 2

des studios Disney/ Pixar

Riley et ses émotions sont de retour au cinéma après 10 ans d'absence. Dans Vice-Versa 2, la fillette est désormais une adolescente, ce qui n'est pas sans déclencher un chamboulement majeur au sein du quartier général qui doit faire face à quelque chose d'inattendu : l'arrivée de nouvelles émotions !

Des émotions romanesques

Le comte de Monte-Cristo

de Mathieu Delaporte et Alexandre de La Patellière, en sortie nationale

Une nouvelle adaptation à l'écran du célèbre roman d'Alexandre Dumas, façon superproduction à la française. Edmond Dantes est joué par Pierre Niney. L'une des plus grandes histoires de vengeance de la littérature française. Une fresque d'une durée de 3 heures, rythmée avec des scènes d'une grande beauté.

Un festival pour les touts-petits

Les Écrans Éluard participent au « Little films festival » en juillet et en août, une programmation de dessins animés dès l'âge de 3 ans. Les Bezonnais pourront découvrir quatre pépites de films d'animation : « Super asticot », « Billy le hamster cowboy », « La grande aventure de Non-Non » et « Petits contes sous l'océan ». Ces films d'une durée de 40 à 60 minutes sont adaptés au plus jeune public.

EN SAVOIR PLUS

Tarif plein : 7 € - Tarif réduit : 6 €*- Tarif mercredi : 5 € pour tous
Tarif enfants (moins de 14 ans) : 4 €
** Abonnés du TPE, étudiants, demandeurs d'emploi, RSA, familles nombreuses, jeunes de moins de 18 ans, retraités. Sur présentation d'un justificatif.*

Jusqu'au 17 juillet, le cinéma Les Écrans Éluard est ouvert tous les jours avec des séances en après-midi et soirée (sauf le dimanche). À compter du 18 juillet, Les Écrans Éluard seront ouverts, après-midi et soir, les mardis, mercredis et vendredis, les samedis soir, et en après-midi, les dimanches.

UNE BEZONNAISE au festival d'Avignon

Katie Mendy présente son seule en scène au festival d'Avignon cet été. Un spectacle drôle et rafraîchissant que cette Bezonnaise a imaginé après s'être reconvertie dans la comédie.

À quelques semaines du festival d'Avignon, où elle va jouer son spectacle, « Sur ma route » six jours sur sept pendant tout le mois de juillet, Katie Mendy s'accorde une pause méritée en terrasse. À 47 ans, cette passionnée de scène au débit mitraillette et au sourire contagieux, a décidé de suivre un rêve de jeunesse en consacrant sa vie à la scène et à l'écran. *« Mes débuts dans l'humour remontent à près de 15 ans. Mais ce n'est que très récemment que j'ai décidé de m'y consacrer à plein temps »*, explique-t-elle. Katie a passé 25 ans dans les équipes commerciales du Club Med avant de sauter le pas, sans regarder en arrière. *« Je me régalais dans mon boulot. Mais passer des castings, préparer mes spectacles, être régulière en matière d'écriture me demandaient une disponibilité importante. Il m'était devenu impossible de jongler entre les deux »*.

« Faire rire les gens avec sincérité et simplicité »

Le déclic vient pour de bon en 2020. *« J'ai perdu mon père des suites du Covid. Je croyais qu'il était immortel. Cela m'a fait l'effet d'un électrochoc. Je me suis dit qu'il fallait que je mette toutes les chances de mon côté pour ne plus jamais rien regretter. »* En 2021, après avoir explosé les audiences d'une webradio parisienne avec un concept d'émission « 100 % filles », la Bezonnaise s'est lancée pour de bon dans l'écriture d'un spectacle longtemps resté en gestation, co-écrit par Yamina Hadjaoui avec la complicité du metteur en scène Marc Tourneboeuf. *« C'est plus du sketch-up que du stand-up. J'y parle de mes joies et de mes galères en convoquant des personnages qui comptent pour moi. J'essaie de faire rire les gens avec sincérité et simplicité, en leur parlant de ma vie, sans vulgarité, sans mot en dessous de la ceinture, car je crois que ça n'apporte rien »*, ajoute celle qui se revendique d'Élie Kakou, de Gad Elmaleh ou encore de Florence Foresti.

Partager sa passion avec les jeunes Bezonnais

Après avoir séduit le public au théâtre du Gymnase à Paris — et alors même que cette enfant de la télé vient de boucler un pilote d'émission intitulé « Dans la tête des filles » inspiré des talk-shows américains — Katie plongera cet été dans le tourbillon du célèbre festival d'Avignon avec son seul en scène. *« C'est un passage obligé autant qu'une formidable vitrine car tout le monde du théâtre est là-bas. C'est une grande fierté de pouvoir y montrer mon spectacle même si c'est une course de fond car nous jouons presque sans relâche ! »* Ce spectacle est soutenu par la Ville, qui participe au rayonnement des talents bezonnais. À la rentrée, Katie Mendy souhaite d'ailleurs partager sa passion avec les jeunes de Bezons, dans le cadre d'ateliers de découverte de la scène en liaison avec les équipes d'animation de la direction de la jeunesse. *« Le théâtre est une chance. Les enfants qui ont la fibre artistique doivent plus que jamais être encouragés »* note-elle. À la clé pour ces apprentis comédiens : la première partie du spectacle immanquable de Katie Mendy, programmé en mars 2025 à Bezons à l'espace Elsa Triolet-Aragon. ■

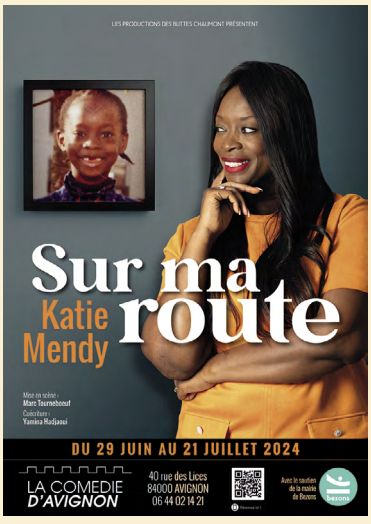

BEZONS VILLE CONNECTÉE

SUR **BEZONS FUTÉE, L'APPLI** ET LES RÉSEAUX SOCIAUX

bezons

@villedebezons

ET PENDANT CE TEMPS-LÀ

SUR LES RÉSEAUX...

LINKEDIN
@villedebezons

Jeudi 6 juin, les travaux de réhabilitation et d'extension de la résidence autonomie Louis-Péronnet ont officiellement été lancés. Avec ce projet, la Ville souhaite répondre aux enjeux du vieillissement de sa population, en offrant des logements plus adaptés aux besoins des seniors et en leur proposant des espaces de vie plus ouverts sur la ville. Soutenue par différents partenaires institutionnels et privés, cette opération a été mise en lumière sur la page LinkedIn de la Ville et en page 27 de ce numéro du *Bezons Infos, le Mag.*

FACEBOOK
@villedebezons

Avec la programmation de nouvelles élections législatives, la page Facebook de la Ville a proposé une publication « #mardiconseil » sur les modalités de vote par procuration. Chaque mardi, retrouvez sur ce réseau social des conseils pour vos démarches citoyennes.

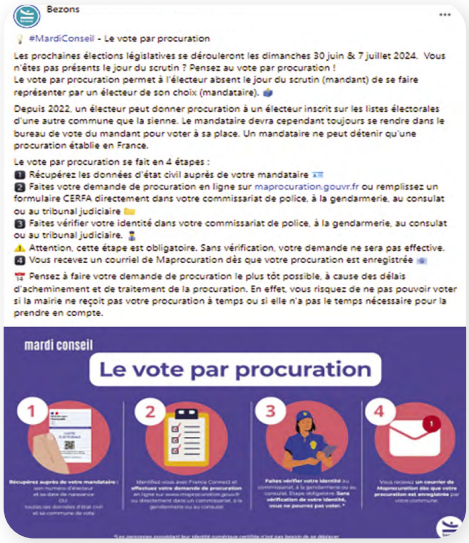

INSTAGRAM
@villedebezons

Pour être informé des travaux et aménagements réalisés pour améliorer le cadre de vie des Bezonnais, direction la page Instagram de la Ville qui réalise, régulièrement, « un point d'étape » des différentes améliorations en cours sur la commune.

INSTAGRAM
@villedebezons

Le compte Instagram de la Ville revient sur les temps forts de l'actualité bezonnaise, tels que la soirée de lancement de la prochaine saison culturelle du théâtre Paul-Éluard qui a fait salle comble le 12 juin dernier. Le public a salué un programme éclectique, composé de grands noms de l'humour, de pièces de théâtre primées, de concerts et de spectacles inédits. Il ne reste plus qu'à se dépêcher pour réserver ses billets, sur place ou en ligne : tpebezons.fr.

FACEBOOK
@villedebezons

Les Bezonnais sont régulièrement sollicités via Facebook pour choisir le nom des nouveaux espaces verts de la commune. Le dernier sondage a porté sur l'espace de jeux clôturé qui vient de voir le jour rue des Marronniers, en face de l'école PVC. Avec près de 300 votes, il portera le nom de Colette, femme de lettres, actrice et journaliste française.

USOB TENNIS : une section loin d'être à court !

Depuis sa prise de fonctions en décembre 2021, le président de l'Usob tennis, Alain Le Guyec, a misé sur la détection des jeunes talents et un renforcement de leur formation technique. Une stratégie qui porte ses fruits sur le court bezonnais.

« *En sortie de Covid-19, nous comptions 192 adhérents, contre 288 actuellement. Nous n'avons jamais eu autant de membres et c'est une belle réussite pour notre section* », commence Alain Le Guyec, qui y voit la confirmation du bien-fondé de sa nouvelle stratégie pour le tennis bezonnais. En effet, un nouveau responsable sportif, Dorian Leprince, a rejoint la structure en novembre dernier afin de professionnaliser le contenu des cours, avec un impact positif dès ses premiers mois d'activité. « *Son recrutement nous permet de mieux structurer notre politique de formation et de perfectionnement de nos talents. À court terme, le niveau monte et, à moyen terme, nous allons pouvoir davantage fidéliser nos jeunes, dans la mesure où ils prennent plus de plaisir durant les séances* », explique le président de la section tennis de l'Usob. Un plaisir illustré par le déplacement à Roland-Garros de 48 jeunes du club, encadrés par 17 adultes, durant lequel les adhérents ont pu voir jouer les légendes Rafael Nadal ou encore Novak Djokovic…

Une belle dynamique collective

Plus largement, entre la création d'un groupe compétition jeunes, la meilleure gestion des déplacements sur les tournois à la faveur d'une présence régulière des bénévoles et l'investissement renforcé des parents pour accompagner leurs enfants, la dynamique est favorable. Et les résultats sportifs suivent ! « *Nous avons de nombreux joueurs classés entre 30/3 et 30/1, un bon socle pour encore faire monter le niveau. Et pour confirmer notre adossement à la compétition, nous allons relancer l'Open de Bezons en 2025 !* », conclut Alain Le Guyec, convaincu de pouvoir faire rayonner le tennis bezonnais dans le Val-d'Oise et en Île-de-France. ■

EN SAVOIR PLUS
tennis.bezons@fft.fr

Le tennis et les Jeux olympiques, une relation complexe

Présent dès les premiers Jeux olympiques modernes en 1896, à Athènes, le tennis est une des premières disciplines à « accepter » les femmes dès l'édition de 1900 à Paris. Présent jusqu'en 1924 à Paris, le tennis s'éclipse jusqu'à son grand retour en 1988 durant l'édition sud-coréenne de Séoul. Tantôt disputées sur dur, herbe ou terre battue, les épreuves (simple, double, double mixte) sont souvent d'un niveau impressionnant, au point que même les immenses Roger Federer et Novak Djokovic n'ont jamais été lauréats en simple. En cette édition 2024, qui se disputera dans les travées de Roland-Garros, si les jeunes loups Jannik Sinner et Carlos Alcaraz figurent parmi les favoris, il faudra également compter sur un Rafael Nadal revanchard. Chez les femmes, la Polonaise et actuelle n°1 mondiale Iga Swiatek sera la grande favorite sur la terre battue de la Porte d'Auteuil, elle qui a remporté 4 fois (2020, puis de 2022 à 2024) le Grand chelem parisien.

ÇA S'ACCROSSE à Bezons !

Avec l'arrivée des beaux jours, plusieurs classes de primaire ont pu s'initier au hockey sur gazon sur le nouveau terrain Alice-Milliat, inauguré en novembre 2023. Grâce à l'appui d'un éducateur sportif municipal, ils ont poursuivi leur découverte de cette discipline olympique lors de leurs cours d'EPS.

Le soleil a enfin décidé de faire son apparition. Après plusieurs sessions annulées en raison de la pluie, une classe de CE1 de l'école Victor-Hugo peut enfin fouler le terrain et (re)découvrir les crosses de hockey. *« La veille de la séance, certains enfants me demandent toujours si on fera l'activité le lendemain car ils l'apprécient beaucoup et sont impatients d'aller la pratiquer »*, confie Madame Minot, professeur des écoles. Pour la 3e session avec cette classe, Nabile Nasri, éducateur sportif municipal, rappelle les consignes de maniement de la crosse : la tenir à deux mains et ne jamais la soulever. *« Le hockey est un sport inédit pour ces enfants, très différents des disciplines qu'ils pratiquent habituellement. Je rappelle les règles à chaque séance »*, explique-t-il.

Un sport nouveau pour les petits Bezonnais

Les élèves apprennent à contrôler la balle avec un premier jeu de « stop and go » ; la base du hockey étant d'apprendre à bloquer la balle avant de faire une passe. *« C'est un sport technique, surtout pour des enfants de CE1 : les crosses sont grandes au vu de leur taille. Coordonner leurs gestes pour maîtriser la balle n'est pas toujours évident »*, commente l'éducateur sportif. La séance se poursuit avec différents jeux pour permettre aux enfants de progresser individuellement mais aussi ensemble, en s'entraînant à faire des passes vers l'avant et en tirant en duo ou faisant un relais par équipe de cinq. Nabile Nasri les encourage et souligne les progrès réalisés au fil de la séance dans la maîtrise des passes. *« C'est un apprentissage qui peut être frustrant en raison de la coordination nécessaire mais j'essaie de faire comprendre aux enfants que le but n'est pas de réussir à tout prix mais d'essayer et de s'appliquer »*, confie-t-il. ■

La voie vers *la flamme*

Badrane Zinoubi enseigne le taekwondo au dojo de la Maison des sports pour le compte du Badra Team Taekwondo Bezons. Résidant à Nanterre, il sera porteur de la flamme olympique le mercredi 24 juillet prochain à Gennevilliers.

Le processus a été long, mais la réponse est enfin tombée : après plusieurs étapes de sélection et quatre entretiens, Badrane Zinoubi participera au relais de la flamme et deviendra l'un des 11 000 porteurs de la flamme olympique de ces JO 2024. Participer aux Jeux olympiques est un but pour ce sportif accompli, 6e dan de taekwondo. Badrane Zinoubi, est l'un des plus jeunes juge et arbitre international.

Porteur et bénévole

À ce titre, il a bien évidemment postulé dans sa fédération pour être juge des épreuves de taekwondo mais la sélection est drastique. *« Être juge sur ces Jeux olympiques à domicile aurait été une grande satisfaction mais je participe tout de même à ce grand rendez-vous en devenant porteur de la flamme »*, confie-t-il.

Avec plusieurs autres athlètes de taekwondo, il fera une démonstration de sa discipline devant les caméras de télévision mercredi 24 juillet avant de porter la flamme. Badrane Zinoubi ne se contentera pas d'être porteur : il s'est aussi mis à la disposition de sa fédération pour encadrer les entraînements des épreuves de sa discipline pour les Jeux olympiques et paralympiques. *« Je serai chef d'équipe lors des entraînements des épreuves. Ce sera un grand moment pour moi, d'autant qu'elles se dérouleront sous les verrières du Grand Palais à Paris »*, annonce-t- il. Une aventure estivale qu'il n'est pas près d'oublier et qu'il partagera dès la rentrée avec la centaine d'élèves, petits et grands, du Badra Team Taekwondo Bezons. ■

Un été en bonne compagnie

L'équipe de la direction de la jeunesse et de l'insertion sera à la disposition des jeunes Bezonnais durant tout l'été (ou presque !) De nombreuses animations seront organisées et des permanences assurées pour répondre à leurs questions en matière d'orientation.

SAVE THE DATE !

Forum de l'emploi et de la mobilité
Mercredi 18 septembre,
de 13 h 30 à 17 h
Maison de la jeunesse - Espace Elsa-Triolet-Aragon

Le plein d'activités et de découvertes

Avec le Pass Jeunesse, la Ville propose en juillet et août des activités variées et des sorties à près de 200 jeunes Bezonnais. Elle organise également des séjours : une colonie apprenante permettra à 24 jeunes de 11 à 15 ans de partir du 15 au 22 juillet pour un séjour nature et sports en Indre. Un autre voyage emmènera 12 jeunes du 28 juillet au 3 août dans le Loir-et-Cher pour des activités nautiques. Ces vacances et activités sont financées avec le soutien de plusieurs partenaires : Préfecture du Val-d'Oise, Région Île-de-France, Département et Caisse d'allocations familiales.

Les Terrasses d'été

Grands jeux en bois, bubble foot, structures gonflables, animation Solicycle
Dans le cadre de la politique de la Ville
- Résidence des Brigadières
Du lundi 8 au mercredi 10 juillet,
de 14 h à 19 h

Concrétiser ses projets

Et si l'été était l'occasion de donner vie à ses projets… Avec la bourse aux projets, la Ville attribue aux Bezonnais âgés de 16 à 30 ans, une aide financière sur dossier pour concrétiser leurs projets : obtention du permis de conduire ou du BAFA, prise en charge de frais de scolarité ou une action solidaire. En contrepartie, le jeune s'engagera bénévolement dans une action municipale ou associative au sein de la commune.

Bien s'orienter pour la rentrée

Avec les résultats du baccalauréat, le chemin se poursuit pour les candidats sur ParcourSup. Certains devront effectuer leur inscription administrative, alors que d'autres devront revoir leur orientation.
Le service information jeunesse les accompagnera aussi dans le cadre du dispositif national « SOS rentrée » pour les aider à repenser leur parcours et à rechercher une formation si besoin.

EN SAVOIR PLUS
Direction de la jeunesse et de l'insertion
Maison de la jeunesse
Espace Elsa-Triolet-Aragon
2, avenue Gabriel-Péri
01 79 87 64 09
Fermeture exceptionnelle
12 au 23 août

BON PLAN : Envie d'évasion cet été ? Bonne nouvelle ! Les jeunes de 16 à 27 ans pourront voyager en train en illimité sur les TER et Intercités pour 49 euros par mois en juillet et août. Si ce nouveau Pass rail ne comprend pas les déplacements entre gares d'Île-de-France, il est toutefois possible d'effectuer son départ depuis Paris pour se rendre dans une autre région.

« HAND MAMA 2024 » : l'insertion par le sport

Jeudi 30 mai s'est déroulé le tournoi de handball de clôture de l'opération « Hand Mama », en présence des entreprises partenaires. Portée par le PLIE d'Argenteuil-Bezons, présidé par Nadia Aouchiche, adjointe à la maire déléguée à l'action sociale, cette initiative a permis à plusieurs femmes accompagnées par la structure de bénéficier d'ateliers de développement personnel et d'une initiation au handball. Pendant un mois, les « Mamas » ont pu reprendre confiance en elles grâce à cette action d'insertion par le sport. En témoigne une Bezonnaise de 37 ans, Habiba, qui a retrouvé un emploi après seulement quelques semaines d'accompagnement par la structure.

DIANA GANDÉGA

ANCIENNE INTERNATIONALE DE BASKET-BALL, LICENCIÉE À L'USOB EN 3X3

LA PASSION DU BASKET CHEVILLÉE AU CORPS… ET AU CŒUR

Après dix années au plus haut niveau, Diana Gandéga, 41 ans, a renoncé au basket pro. Mais pas au beau jeu ! La manager générale du comité du Val-d'Oise de la Fédération française de basket-ball joue en 3x3 à l'Usob et y soutient la promotion du basket féminin.

Après une médaille d'or obtenue avec l'équipe nationale du Mali aux Jeux africains de 2015, Diana Gandéga a quitté le circuit pro. Mais pas question de renoncer à jouer ! *« Le basket est la passion de toute ma vie. La fin du haut niveau a marqué le début d'autre chose. J'aime tellement jouer ! »* Dans la rue, sur les parquets homologués de la Fédération française de basket, en amateur, en pro, en N2, en N1, avec Chalon-sur-Saône ou Strasbourg, en 5x5 ou en 3x3, le basket, encore et toujours. Aux JO de Pékin, en 2008, en streetball, avec l'équipe nationale du Mali. Diana a découvert le basket au collège avec l'Union nationale du sport scolaire (UNSS). Elle est devenue basketteuse professionnelle à l'âge de 23 ans après avoir achevé son master 2 en marketing et communication. Oui : bac +5 ! *« Il ne faut pas opposer les études et le sport. On peut faire les deux. Il n'y a pas qu'une seule voie. Délaisser les études pour le sport est toujours une mauvaise idée. »* Parole de manager générale du Comité départemental de la Fédération française de basket-ball du Val-d'Oise ! Elle y est entrée comme agent de développement voilà 15 ans.

Développer la pratique féminine

Diana Gandéga a aussi créé son entreprise. Elle intervient dans les écoles pour *« rassurer les parents et remettre les pieds sur terre aux enfants. »* Le sport de haut niveau, c'est beaucoup de travail, de contraintes et d'objectifs à atteindre. *« Il faut de la force mentale. On n'est jamais arrivé. Toute situation acquise est fragile et la concurrence est toujours présente. La solidarité est nécessaire pour atteindre l'objectif. »* Entreprises et grandes écoles sont friands de la transmission, en français ou en anglais, de son expérience. Diana joue toujours, avec un intérêt marqué pour le basket 3x3. *« Le 3x3 garde l'esprit du street, sa liberté. Je retrouve les ressentis et émotions de mes débuts. »* Championne du « Germany Tour » en 2023, elle joue maintenant à Bezons avec l'Usob, conquise par la volonté concrète de la section basket de développer la pratique féminine et son ambition d'aller loin en 3x3. *« Bezons est pionnière dans le Val-d'Oise »*, se réjouit-elle. L'équipe a pris la tête du championnat départemental. *« Tant que le physique tient et que je serai capable de produire du beau jeu, je jouerai »*, (r)assure-t-elle.

> *« Il ne faut pas opposer les études et le sport. On peut faire les deux. »*

MINI-BIO

1997 : découverte du basket
2002 : en Nationale avec Aubervilliers
2005 : master 2 en marketing et communication
2006 : 1er contrat professionnel de basket
2008 : sélection aux JO de Pékin avec l'équipe nationale du Mali
2015 : médaille d'or aux Jeux africains
2023 : licence à l'Usob en 3x3

Avec vous, en bonne santé

Dans le cadre de l'élaboration du Contrat local de santé, la Ville a tenu en juin plusieurs ateliers thématiques avec la participation d'habitants, de services municipaux et de professionnels du secteur sanitaire et social. Mercredi 19 juin, les participants se sont réunis au centre social Rosa-Parks pour aborder la question des environnements favorables à la santé.

Après la prévention – promotion santé, l'accès aux soins, le troisième groupe de travail s'est porté sur la question de la promotion des environnements favorables à la santé, autre principal enjeu ressorti lors du diagnostic local de santé mené en début d'année. *« Je me sens concernée, en tant qu'habitante de Bezons depuis 30 ans et par mon passé professionnel »*, souligne cette infirmière retraitée qui a décidé de participer à cette réflexion collective sur la santé. Difficile pour elle de ne pas aborder la question de la désertification médicale. *« Cela demande beaucoup d'efforts pour réussir à obtenir un rendez-vous avec un médecin et encore plus avec un spécialiste, tel qu'un dermatologue »*, constate-t-elle. Comme près de 450 autres Bezonnais, elle a répondu au questionnaire diffusé en février pour mieux connaître les attentes et les besoins des habitants en matière de santé.

Des besoins exprimés aux propositions concrètes

Parmi les préoccupations évoquées : l'amélioration du cadre de vie et les impacts de l'environnement sur la santé. *« Il s'agit ici d'aborder les environnements favorables à la santé au sens large, de l'implantation de nouveaux espaces verts à la question des mobilités, en passant par l'habitat et la promotion de l'activité physique au quotidien »*, précise Sébastien Charles, directeur de la santé.

Le brainstorming peut alors commencer. En petits groupes, les participants font part de leur constat et transforment leurs idées en proposition d'action. *« Les incivilités quotidiennes – déjections canines, dépôts sauvages, crachats, chiens dangereux – ont un impact sur notre environnement et notre santé, que ce soit en matière de saleté, de stress »*, relève une des participantes. Si râler peut être bon pour la santé, se sentir bien dans sa ville l'est encore plus ! *« Pourquoi pas imaginer des actions de sensibilisation récurrentes, telles que les opérations de nettoyage citoyen menées lors du World Cleanup Day »*, suggère un autre participant. À une table voisine, des ateliers de sophrologie et de qi gong sont évoqués. *« Nous avons eu l'occasion d'en tester dans le quartier de l'Agriculture. Il existe une forte demande »*, précise une agente de développement social au centre social Robert-Doisneau. *« Les seniors aussi »*, ajoute la responsable des animations retraitées. Une piste à explorer, donc. *« En parlant des personnes âgées, je pense qu'il serait important d'installer davantage de bancs pour leur permettre de faire des pauses dans leur marche »*, reprend une participante. Les idées fusent et sont détaillées sous forme de fiche d'actions. Elles seront ensuite retravaillées dans le cadre du futur Contrat local de santé, qui sera signé d'ici la fin d'année. ■

ÉTAT CIVIL

Naissances

Jusqu'au 24 mai 2024

Bienvenue aux nouveaux Bezonnais, félicitations aux parents de :

Sara Dos Reis Machado • Ahmed Mansouri • Raphaël Hyppolite • Qalkidan Markos • Johan Pieto Bianco • Lémmy Pachocinski Jean-Baptiste • Tidjiane Bertrand Sow • Lina Safer • Isra Benmechria • Maïa Henin • Hana Benmebarek • Jade Haquin Châtelais • Ibrahima Sané • Mahdi Hamadi • Kamila Fathi • Aylane Boussadia • Rita Miri • Suham Ali Abdou • Shahine Belarbi • Kayla Ghaly • Adem Lajili • Mila Manceur • Liam Djabali Echaraa • Mouad El Ouadghiri • Amira Kebaha • Izem Lamri • Kylian Mavinga • Julia Chakroun • Natalina Brezier • Jayden Bardi • Kaïs Ben Mabrouk • Amira Mazouzi • Lilia Amara • Salimata Cisse • Rachad Dridi • Victor Ahtatsang • Layana Ait Dib,Rahma Loucif • Laya Kalboussi • Nelya Meridja • Imrân-Bafodé N'Guessan • Iris Teixeira Nogueira • Gabrielle Plontou • Samuel Conde • Aron Dodi • Ezia Legros • Ayaz Kaysi • Selma Aissi • Mohamed Kanté • Kayden Lobsang • Ayline Belhadj • Abdelkrim Kies • Alexander Ben Aicha Suarez • Jannah Ahmamou • Luna Boujema • Saïd Junior Gansore • Ali Aouache • Aylin Naami • Kamilia Slim • Imraan Beauzor • Tijani Bendjedi • Ishaq Darfilal • Louaï Issakane • Itouna-Amani Pea • Rayan Salih • Jade Rodrigues Da Silva Pinheiro • Aylin Zan • Aline Brik • Aksil Belacel • Sofia Mahiou • Océane Béleme.

Mariages

Jusqu'au 14 mai 2024

Ils se sont mariés, tous nos vœux de bonheur à :

Nathalie Afonso et Manuel Gonçalves
Elisa Espinoza et Shakib Al Hasan Parvez
Kamelia Saadna et Tarek Zalteni
Domitille Forot et Abdellah Nabih El Gheribi
Ophélie Alves Pereira et Patrick Moreira

Décès

Jusqu'au 7 mai 2024

Elle nous a quitté. La Ville présente ses condoléances à la famille de :

Zouoiouia Khettabi.

Bientôt un nouveau pôle autonomie POUR LES SENIORS

Jeudi 6 juin, l'effervescence régnait dans les couloirs de la résidence autonomie Louis-Péronnet. À l'occasion de la pose de la première pierre, tous les acteurs impliqués dans la réhabilitation de la structure et la création du nouveau pôle autonomie étaient réunis aux côtés des résidents pour une visite de chantier.

Nessrine Menhaouara, maire de Bezons, son adjointe aux personnes retraitées Nadia Aouchiche, Manuela Melo, conseillère départementale en charge des seniors et Karine Julien-Elkaïm, présidente du comité exécutif du Groupe Polylogis, bailleur du projet, ont célébré le lancement des travaux de réhabilitation et d'extension de la résidence Louis-Péronnet.
Engagée dans une politique du « bien vieillir » avec le Département du Val-d'Oise, à travers la signature d'une charte en 2022, la Ville a souhaité répondre aux enjeux du vieillissement avec la création au sein de la future structure d'un nouveau pôle ressource autonomie. Il réunira à la fois les services municipaux d'aide et d'accompagnement à domicile (SAAD) et de soins infirmiers à domicile (SSIAD). La livraison de ces travaux, portés par la municipalité et ses partenaires*, est attendue dans le courant du 4e trimestre 2025.

La nouvelle résidence comprendra 90 logements plus adaptés aux besoins exprimés par les seniors : 80 studios dont 6 entièrement PMR et 10 nouveaux appartements T2. Le nouvel aménagement des logements et des espaces de vie a été réfléchie avec les résidents dans le cadre d'une démarche participative engagée par la Ville depuis plusieurs mois.

*Projet financé par la Ville de Bezons, le Département du Val-d'Oise, l'assurance retraite Île-de-France, la Caisse nationale de solidarité pour l'autonomie, le Gouvernement, AGIRC et ARRCO et l'Union européenne.

Des résidentes expriment leur joie de voir leur lieu de vie s'améliorer. En attendant la fin du chantier, une réunion mensuelle les informera de l'avancée des travaux, pour que chacun puisse se projeter sereinement vers son installation prochaine.

Le témoin de façade fait apparaître l'isolation extérieure apportée au bâtiment, la modernisation de son aspect et les aménagements adaptés aux seniors : balcon accessible, rampe de balcon sécurisée avec vitre fumée en partie pour l'intimité des résidents et changements des huisseries.

Ce projet prévoit également la rénovation de l'ensemble des espaces communs proposant notamment une salle multimédia, un terrain de pétanque, une terrasse végétalisée et l'installation de ruches, déjà présentes sur le site. Dans son extension, la future résidence autonomie Louis-Péronnet intégrera par ailleurs un espace à partager entre toutes les générations. Riverains, associations ou encore commerçants du quartier ont été invités en juin à faire part de leurs idées pour faire vivre ensemble ce nouveau tiers-lieu.

MAJORITÉ MUNICIPALE

Groupe républicain, social, démocrate et citoyen

Nous contacter,
rendez-vous-elus@mairie-bezons.fr

PROTÉGEONS LES VALEURS DE LA RÉPUBLIQUE

L'extrême droite est aux portes du pouvoir. Quel que soit le résultat des législatives, nous avons donc le devoir, en tant qu'élu·es républicains, de lutter contre une idéologie contraire aux valeurs de liberté, d'égalité et de fraternité qui sont les nôtres. C'est d'autant plus vrai à Bezons, ville exemplaire du vivre-ensemble. Ce vivre-ensemble, nous devons le faire vivre au quotidien à Bezons en appelant sans cesse au rassemblement le plus large possible de celles et ceux qui refusent le programme de repli sur soi, de nationalisme, de xénophobie et de régression sociale porté par l'extrême droite. C'est notre engagement et nous agirons sans cesse en ce sens.

Vos élu·es du groupe républicain, social, démocrate et citoyen

---

Les écologistes Bezonnais·es

PAULA FERREIRA, KEVIN CUVILLIER, JEAN-MARC RENAULT, LINDA DA SILVA

Nous contacter,
rendez-vous-elus@mairie-bezons.fr

FAISONS BARRAGE AUX POLITIQUES ANTI-ÉCOLOGIQUES

Le séisme du 9 juin nous oblige collectivement à un sursaut. La planète surchauffe, le jour du dépassement arrive toujours plus tôt, la banquise et les glaciers fondent, les événements climatiques dramatiques se multiplient. Face à cela, la réponse proposée par l'extrême droite et leurs alliés de la droite extrême est : plus de voitures et de camions sur nos routes, la dérégulation économique et la fermeture des frontières, comme si la crise climatique s'arrêtait aux portes de l'Europe. Face à ce danger extrême, une seule réponse : l'union écologique et sociale. En ce moment historique, le seul choix est d'être réunis autour des valeurs essentielles qui nous rassemblent et remettre le vivant au cœur de notre projet.

À gauche pour Bezons !

MICHEL BARNIER, ADELINE BOUDEAU

Nous contacter,
rendez-vous-elus@mairie-bezons.fr

FAIRE FRONT COMMUN !

La décision irresponsable prise par l'actuel président de la République plonge notre pays dans une crise qui touche à nos principes essentiels et par ailleurs, au quotidien, nous mène au risque d'une crise sociale sans précédent depuis les années 30. Face à cela, nous devons faire front commun et défendre, ensemble, les valeurs de progrès et de justice sociale. Nous appelons toutes les forces de Gauche à se réunir et à suivre le chemin ouvert par le Front Populaire dans notre ville comme dans le pays. L'extrême droite prospère sur la division du peuple.

Tous ensemble nous avons le pouvoir collectif de faire changer les choses.
Soyons au rendez-vous.

Union des centristes de Bezons

MARTINE GENESTE, MOHSEN REZAEI

Nous contacter,
rendez-vous-elus@mairie-bezons.fr

POURSUIVRE LE REDRESSEMENT DE BEZONS

La crise dans laquelle est plongé le pays ne se résoudra pas le soir des élections et nécessitera de nombreux efforts au niveau national.
Nous avons donc le devoir, dans le mandat qui est le nôtre, de poursuivre le redressement au service du quotidien des Bezonnais·es :
- Poursuivre la création de parcs et jardins
- Poursuivre l'agrandissement du groupe scolaire PVC et la création d'une nouvelle école au service des familles
- Poursuivre la reconstruction du CMS au service de la santé pour tous
- Poursuivre la politique culturelle car la culture est le meilleur rempart contre l'extrémisme
- Poursuivre la réhabilitation de la résidence autonomie Louis-Péronnet pour un meilleur accueil des seniors

Avec la majorité, agissons pour le quotidien des Bezonnais·es.

LFI BEZONS

NADIA AOUCHICHE, CHRISTIAN HOERNER

Nous contacter,
rendez-vous-elus@mairie-bezons.fr

LA FRANCE INSOUMISE REMERCIE SES ÉLECTEURS !

MERCI aux bezonnais qui ont voté à 42% la liste LFI aux européennes.
C'est un véritable message que nous recevons et dont nous mesurons réellement l'ampleur.
A l'échelle du pays ce n'est pas la même ambiance, Bardella et le Rassemblement national ont fait 31%.
La France est divisée parce qu'elle va mal et le discours majoritairement véhiculé renvoie inlassablement la faute sur les étrangers.
Résultat, Macron a décidé de dissoudre l'assemblée nationale et de nouvelles élections sont programmées les 30 juin et 7 juillet. Attention ! Prudence !
Néanmoins l'année scolaire se termine pour les élèves et les examens sont passés.
Le mois de juillet démarre malgré un climat instable, les vacances et le repos approchent.
Nous vous souhaitons à tous un bel été !

MINORITÉ MUNICIPALE

Vivons Bezons, le groupe des élus communistes, socialistes et républicains

FREDERIC FARAVEL

Nous contacter,
vivonsbezons@gmail.com
facebook/vivonsbezons/

VIVE LE NOUVEAU FRONT POPULAIRE !

Le magazine municipal est toujours distribué hors délai, mais sa version PDF est disponible dès le 1er juillet sur le site de la Ville, nous avons choisi de maintenir ce texte pour notre tribune.

Écœuré par sa défaite aux européennes, **E. Macron** a aggravé la crise qu'il a suscitée en décidant de dissoudre l'Assemblée Nationale faisant **courir au pays le risque d'une victoire** et d'une majorité absolue **du Rassemblement National** qui aboutirait à un régime **raciste** et **antisocial.**

C'est à nous toutes et tous de faire cesser le désordre !

Ayant mis de côté ses divergences pour bâtir un nouveau Front Populaire, la gauche propose une alternative d'espoir et de justice : **au 2nd tour, votons à Bezons et partout ailleurs pour les candidat·es du nouveau Front Populaire !**

L'avenir de Bezons en commun

MARJORIE NOEL

Nous contacter,
avenirbezonscommun@gmail.com
Avenir de Bezons en Commun

NOUVEAU FRONT POPULAIRE FACE AU POISON DE LA DIVISION

Les promesses trahies ont éloigné les citoyens de la vie politique et les réformes antisociales imposées au profit des industriels et des banques ont poussé la démagogie de l'extrême droite sur le devant de la scène.

Le risque de subir un pouvoir liberticide au service de ce même néolibéralisme sans borne qui nous étouffe est là.

Ils nous divisent, rendent les salariés, les chômeurs, les retraités, les étrangers et les pauvres responsables de la crise économique.

Ils ont voté contre toutes les mesures sociales à l'Assemblée Nationale pour le rabais de la protection sociale.

Il n'y a aucune fatalité face au danger qu'ils font peser sur notre République et notre Démocratie.

Rassemblons-nous, votons, ne laissons personne décider à notre place.

Le Changement pour Bezons

MARC ROULLIER, STÉPHANIE CHASSANG

Nous contacter,
m.roullier@mairie-bezons.fr

La tribune ne nous est pas parvenue dans les délais impartis.

Bezons, Ville qu'on aime

MARTIN LOLO, ARNAUD GIBERT

Nous contacter,
bezonsvillequonaime@gmail.com

FRATERNITÉ

Le repli sur soi est toujours une mauvaise solution.

Le repli nationaliste vendu comme solution par l'extrême droite fétide, comme le repli identitaire dans lequel d'autres trouvent opportun de faire leur nid…

Rassurant en apparence, le repli et l'entre-soi favorisent la pensée en silo, le cloisonnement des idées et le rejet de la différence. Or **c'est la différence qui est source de richesse,** pas la défiance et les camps retranchés.

Nous devons vivre ensemble, nous comprendre **et nous accepter dans nos singularités. Car nous ne pourrons pas vivre les uns contre les autres.**

Victor Hugo écrit *« La Liberté c'est le Droit. L'Egalité c'est le Fait. La Fraternité c'est le Devoir » :* **nous avons le devoir de tous nous considérer en frères du genre humain,** pas en menaces les uns pour les autres.

Une autre voie pour Bezons

ÉRIC DEHULSTER, SOPHIE STENSTRÖM, JÉRÔME RAGENARD

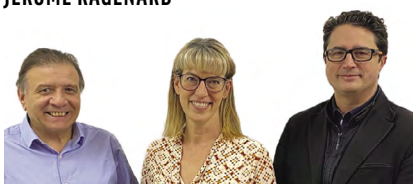

La tribune ne nous est pas parvenue dans les délais impartis.

UNE QUESTION ? VOS SERVICES VOUS RÉPONDENT

ÉTAT CIVIL – ÉLECTIONS
(formalités administratives)
- Actes de naissance, de mariage, de décès
- Pièces d'identité
- Inscription sur les listes électorales

Service de l'état civil et des élections au 01 79 87 62 26
Votre élue : Isabel de Bastos

ACTION SOCIALE ET RETRAITÉS
- Suivi social et accompagnement des personnes retraitées
- Activités à destination des seniors
- Aides exceptionnelles

Centre communal d'action sociale au 01 79 87 62 25
Votre élue : Nadia Aouchiche

SANTÉ
Centre municipal de santé au 01 79 87 64 40
Votre élue : Florence Rodde

CENTRES SOCIAUX
- Vie et animations de quartier

Centre social Robert-Doisneau au 01 30 76 61 16
Centre social Rosa-Parks au 01 79 87 64 17
Centre social La Berthie au 01 30 25 55 53
Votre élu : Pascal Beyria

PROPRETÉ ET ESPACES VERTS
- Collecte et tri des déchets ménagers
- Encombrants
- Dépôts sauvages

Syndicat Azur : 01 34 11 70 31 – secretariat@sivdazur.fr
Vos élues : Michèle Vasic et Adeline Boudeau

URBANISME
- Permis de construire
- Déclaration préalable de travaux
- PLU

Service urbanisme au 01 79 87 62 00

COMMERCES
- Animation et dynamisation du tissu commercial local

Manager commerce au 01 79 87 62 51
Votre élue : Paula Ferreira

MOBILITÉS URBAINES
Votre élu : Christian Hoerner

PETITE ENFANCE
- Accueil des enfants de moins de trois ans

Service petite enfance au 01 79 87 62 95
Votre élue : Martine Geneste

ENFANCE
- Inscriptions scolaires
- Réservation et paiement de l'accueil péri et extrascolaire, de la restauration scolaire
- Calcul du quotient familial
- Études surveillées
- Dispositifs d'accompagnement éducatifs (PRE, CLAS, CLEM)

Direction de l'enfance et des écoles au 01 79 87 62 90 – dee@mairie-bezons.fr
Vos élues : Linda Da Silva et Florence Rodde

JEUNESSE
- Accompagnement individuel des 16 – 30 ans
- Information jeunesse
- Bourse aux projets jeunes
- Activités loisirs pour les 11 – 17 ans (Pass jeunesse)

Service municipal de la jeunesse – Espace Elsa-Triolet-Aragon, 2, avenue Gabriel-Péri - 01 79 87 64 10
Votre élu : Kévin Harbonnier

ASSOCIATIONS
- Demande de subvention
- Demande de réservation d'une salle municipale

Service de la vie associative au 01 79 87 63 48 (ou 49) vie.associative@mairie-bezons.fr
Votre élu : Pascal Beyria

ÉQUIPEMENTS CULTURELS
- École de musique et de danse au 01 79 87 64 30
- Médiathèque Maupassant au 01 79 87 64 00
- Théâtre Paul-Eluard au 01 34 10 20 20
- Le cinéma municipal les Écrans Eluard au 01 34 10 20 60
- La mission arts plastiques

Direction de l'action culturelle au 01 79 87 64 00 – culture@mairie-bezons.fr
Votre élu : Jean-Marc Renault

SPORTS
- Activités sportives municipales (CIS, Educa'Sport, Vivons sport, pass sportif)
- Équipements sportifs

Service municipal des sports au 01 79 87 62 80 – sports@mairie-bezons.fr
Votre élu : Danilson Lopès

SÉCURITÉ-TRANQUILLITÉ PUBLIQUE
- Différend de voisinage
- Stationnement abusif/dangereux
- Incivilités

Police municipale – mail Martin-Luther-King 01 79 87 64 50
Votre élu : Gilles Rebagliato

VOIRIE, ÉCLAIRAGE PUBLIC, ASSAINISSEMENT
- Dégât sur la voirie
- Dysfonctionnement éclairage public

Direction du cadre de vie au 01 79 87 62 30
- Hygiène - salubrité : 01 79 87 62 35

Votre élu : Michel Barnier

La Maison de la citoyenneté labellisée France Services

L'équipe vous accueille, vous informe, vous oriente et facilite vos démarches auprès des services publics. L'équipement dispose d'un accès libre à un ordinateur pour réaliser vos démarches administratives, en toute autonomie, auprès de différents opérateurs (impôts, sécurité sociale, pôle emploi, la poste, caisse de retraite…). Vous pouvez également bénéficier d'un accompagnement personnalisé, sur rendez-vous.

22, avenue Gabriel-Péri
01 79 87 64 11
maisondelacitoyennetefs@mairie-bezons.fr

Les élu·es vous reçoivent

La maire et ses adjoint·es vous reçoivent sur rendez-vous à prendre au **01 79 87 62 00.**

Pour éviter tout déplacement inutile et obtenir directement un rendez-vous avec l'élu·e concerné·e, précisez la question qui vous préoccupe sur l'adresse mail : **rendez-vous-elus@mairie-bezons.fr**

Monsieur Paul Vannier, député d'Argenteuil et de Bezons, accueille les Bezonnais, sans rendez-vous, tous les premiers mercredis du mois, de 15 h à 18 h, à l'hôtel de ville de Bezons (sauf en août). L'élu tient aussi une permanence, sans rendez-vous, chaque jeudi, de 15 h à 20 h au : 5, rue Defresne-Bast, à Argenteuil.
paul.vannier@assemblee-nationale.fr

CALAS

Pompes Funèbres - Marbrerie

De Père en Fils depuis 1956

Assistance aux démarches administratives
Correspondant des mutuelles (Tiers-payant)
Déplacement à domicile
Prévoyance obsèques

NOUVEAU CONTRAT ORGANISATION

Il vous permet d'associer le capital que vous avez souscrit auprès de votre banque ou de votre assurance à un devis de prestations personnalisé. Vous avez déjà financé vos obsèques ? vous disposez déjà d'un capital garanti ? Nous vous proposons désormais de les organiser **GRATUITEMENT** et de déposer vos volontés pour avoir la certitude qu'elles seront respectées le moment venu *(Voir modalités en agence).*

16 rue du Cimetière - 95870 BEZONS

Chambre Funéraire
Assistance décès 24h/24
01 39 82 69 11

médias & publicité

RÉGIE PUBLICITAIRE DE LA VILLE DE **BEZONS**

COMMERÇANTS, ARTISANS & ENTREPRISES

ANNONCEZ-VOUS

DANS LE MAGAZINE MUNICIPAL

Interlocuteur unique pour vos campagnes publicitaires

Contactez dès à présent

Jérôme PIRON
au 06 78 47 07 55
jpiron@groupemedias.com
Tél. : 01 49 46 29 46

PARC BETTENCOURT - STADE ALICE-COACHMAN

BEZONS

12-22 JUILLET 2024

Fête l'été !

ACTIVITÉS SPORTIVES

ANIMATIONS

CINÉ PLEIN AIR

Région îledeFrance

PRÉFET DU VAL-D'OISE

BEZONS SOLIDAIRE Fonds de dotation

programme sur www.ville-bezons.fr

bezons